REGOLAMENTO PARTICOLARE DI GARA (RPG) AUTOSTORICHE

PREMESSA:

La Federazione, in collaborazione con gli organismi e le autorità competenti, ha redatto un "Protocollo generale per il contrasto ed il contenimento della diffusione del virus covid-19 nel motorsport" che è pubblicato integralmente sul sito "Acisport", all'interno dell'Annuario 2022.

Le disposizioni organizzative in esso contenute devono essere applicate durante l'organizzazione e svolgimento di ciascuna manifestazione.

Le norme generali contenute nel suddetto Protocollo modificano in tutto o in parte alcuni degli articoli contenuti nel presente Regolamento Particolare di Gara, di cui diventano parte integrante.

Per tutto quanto non contenuto nel Protocollo, si rimanda alle norme contenute nell'Annuario ACI Sport 2022, nell'R.D.S. specifico di settore e nei successivi aggiornamenti pubblicati nel sito Web ufficiale "Acisport" che andranno in vigore dalla loro data di pubblicazione.

Il Concorrente ed il Conducente sono obbligati ad osservare il protocollo sanitario predisposto dalla Federazione oltre le norme nazionali, regionali, locali previste per la prevenzione del rischio COVID impegnandosi a farle osservare a tutti i soggetti agli stessi legati ed a qualsiasi titolo presenti sul campo di gara.

Sarà loro cura informarsi preventivamente anche delle eventuali modifiche del presente regolamento al fine di uniformarsi a tali disposizioni.

DENOMINAZIONE GARA:

RALLY STORICO REGOLARITA' SPORT VALLI CUNEESE
--

NOMINATIVO ADDETTO "COVID MANAGER":

Nome e Cognome

TALLONE GIUSEPPE

Licenza n°

390819

REGOLAMENTO PARTICOLARE DI GARA (RPG) AUTOSTORICHE

REGOLARITA' SPORT - 2022 -

(il presente regolamento è stato aggiornato a marzo 2022)

L'Organizzatore è autorizzato ad effettuare il download, dal sito Internet ACI Sport, del presente regolamento particolare-tipo.

Il modello si compone di tre parti:

1. Regolamento tipo
2. Foglio firme (penultima pagina del modello)
3. Foglio richiesta di eventuali deroghe (ultima pagina del modello)

Non saranno accettati, ai fini del rilascio del permesso di organizzazione, regolamenti di gara che non siano stati redatti utilizzando il presente modello ed inoltrati secondo le seguenti modalità:

Modalità di compilazione ed inoltro:

1. Regolamento tipo:

Deve essere compilato elettronicamente nelle sue parti editabili ed inserito, a cura dell'Organizzatore, nella apposita sezione all'interno dell'Area Riservata del sito ACI Sport.

2. Foglio firme:

Deve essere stampato, compilato e firmato dall'Organizzatore e dal legale rappresentante; devono altresì essere presenti anche le firme del Delegato Regionale e del Direttore di gara.

La copia scansionata e digitalizzata (in formato pdf) del foglio firme dovrà essere inviata ad ACI Sport per il tramite del seguente indirizzo di posta elettronica:

"segreteriaistoriche@aci.it"

3. Foglio richiesta di eventuali deroghe:

Deve essere stampato, compilato e firmato dall'Organizzatore.

La copia scansionata e digitalizzata (in formato pdf) del foglio richiesta deroghe dovrà essere inviata ad ACI Sport con le stesse modalità descritte per il foglio firme.

ORGANIZZATORE: ASD SPORT RALLY TEAM APS

LIC. N.: 489283

CO ORG.:

LIC. N.:

IN AFFIANCAMENTO CON:

DENOMINAZIONE
GARA:

RALLY STORICO REGOLARITA' SPORT VALLI CUNEESI

DATA:

22-23 LUGLIO 2022

ZONA: 1a

EVENTUALI GARE IN ABBINAMENTO:

DENOMINAZIONE
GARA 1:

13° RALLY STORICO VALLI CUNEESI

DENOMINAZIONE
GARA 2:

TIPO GARA 1:

RALLY STORICO

TIPO GARA 2:

REGOLARITA' SPORT

RICHIEDI OSSERVAZIONE PER CANDIDATURA TITOLAZIONE 2020
(apporre una croce sull'opzione scelta)

SI

NO

PROGRAMMA

Iscrizioni

Apertura (1) data: 22/06/2022

Chiusura (2) data: 17/07/2022 ora: 18.00

Distribuzione Road Book

località1: SALUZZO PIAZZA CAVOUR CAFFE' PRINCIPE

località2:

località3:

data1: 17/07/2022

dalle: 09.00 alle: 14.00

data2: 22/07/2022

dalle: 07.00 alle: 10.00

data3:

dalle: alle:

Verifiche sportive ante gara

località1: SALUZZO FORO BOARIO VIA DON SOLERI 16

località2:

data1: 22/07/2022

data2:

dalle: 14.30

alle: 18.00

dalle:

alle:

Verifiche tecniche ante gara

località1: SALUZZO FORO BOARIO VIA DON SOLERI 16

località2:

data1: 22/07/2022

data2:

dalle: 15.00

alle: 18.30

dalle:

alle:

Verifiche tecniche post gara

località: Officina Grosso-Iglis via Circonvallazione 11-D Saluzzo

data: 23/07/2022

ora: 17.15 - 19.00

Esposizione Ordine di Partenza

località: DIREZIONE GARA FONDAZIONE BERTONI p.zza Montebello 1

data: 22/07/2022

ora: 19.00

Briefing con Direttore Gara

(Se distribuito in formato cartaceo scrivere "Consegnato a mano" nel campo località)

località: SALUZZO PALACRS VIA DON SOLERI 16 consegnato a mano

data: 22/07/2022

ora: DALLE 14.30 ALLE 18.00

Parco partenza (Facoltativo)

Ingresso

località:

data:

ora:

Partenza

Partenza prima vettura

località: SALUZZO FORO BOARIO VIA DON SOLERI 16

data: 23/07/2022

ora: 07.31

Arrivo località: SALUZZO PIAZZA CAVOUR

Arrivo prima vettura

data: 23/07/2022

ora: 17.31

Esposizione Classifiche

(orario presumibile)

località: DIREZIONE GARA FONDAZIONE BERTONI p.zza Montebelo

data: 23/07/2022

ora: 19.30

Premiazione

località: SALUZZO PIAZZA CAVOUR

data: 23/07/2022

ora: 17.31

Direzione di Gara

località: SALUZZO FONDAZIONE BERTONI p.zza Montebello 1

Sincronizzazione (sistemi cronometraggio organizzazione) (4)

UTC(GPS)



ART. 1 - ORGANIZZAZIONE

Il presente Regolamento Particolare è redatto in conformità del Codice Sportivo Internazionale (e suoi allegati in quanto applicabili), al Regolamento Nazionale Sportivo (e Regolamenti di Settore in quanto applicabili), e alle altre disposizioni dell' ACISport secondo i quali deve intendersi regolato quanto non indicato negli articoli seguenti.

L'Organizzatore dichiara che la gara è munita delle necessarie autorizzazioni amministrative e coperture assicurative.

ART. 2 - UFFICIALI DI GARA

Direttore di Gara: RUSTICHELLI GIUSEPPE lic. n. 20585

Giudice Unico (5): lic. n.

Commissari Sportivi MARIETTA ZEIMANN CSN lic. n. 361580

JEAN LOUIS BONINO CSR lic. n. 21078

Verificatori Sportivi ENRIA GABRIELLA lic. n. 97183

MULTARI ANTONIO lic. n. 22220

Commissari Tecnici lic. n.

lic. n.

Verificatori Tecnici lic. n.

lic. n.

Prima riunione collegio CCSS loc.

Data: Ora: 14.00

Segretario/a collegio CCSS lic. n.

Segretario di manifestazione:

lic. n.

Commissari di percorso (AA.CC.):

Servizio Cronometraggio curato da:

lic. n.

Capo Servizio cronometraggio: lic. n.

Compilatore classifiche (6): lic. n.

Addetto Relaz. concorrenti: lic. n.

Medico di gara: lic. n.

Responsabile Uff. Stampa:

ART. 3 - GARA

L'Organizzatore

Titolare della licenza n. , indice ed organizza, in data

una gara automobilistica di regolarità Classica per Auto Storiche denominata :

La zona di appartenenza della gara è la (7) 1a La gara si svolgerà su n. giorni (8).

ART. 4 VETTURE AMMESSE

Le vetture devono appartenere, inoltre, ai seguenti periodi di classificazione:

E	costruite dal	1958 al 1961;
F	costruite dal	1962 al 1965;
G	costruite dal	1966 al 1971;
H	costruite dal	1972 al 1976;
I	costruite dal	1977 al 1981;
J1	costruite dal	1982 al 1985;
J2	costruite dal	1986 al 1990

Ciascuna vettura dovrà essere inclusa in ciascun periodo in base all'effettivo anno di costruzione.

Le vetture ammesse sono così suddivise:

3° raggruppamento:	vetture appartenenti al Periodo di classificazione E (costruite dal periodo 1958 al 1961)
4° raggruppamento:	vetture appartenenti al Periodo di classificazione F (costruite dal 1962 al 1965)
5° raggruppamento:	vetture appartenenti al Periodo di classificazione G (costruite dal 1966 al 1971)
6° raggruppamento:	vetture appartenenti al Periodo di classificazione H (costruite dal 1972 al 1976)
7° raggruppamento:	vetture appartenenti al Periodo di classificazione I (costruite dal 1977 al 1981)
8° raggruppamento:	vetture appartenenti al Periodo J1 (costruite dal 1982 al 1985)
9° raggruppamento:	vetture appartenenti al Periodo J2 (costruite dal 1986 al 1990)

Le vetture ammesse sono suddivise secondo l'allegata tabella in base alle 9 divisioni, che partono dal 1958.

Le vetture di produzione, le vetture dotate di fiche d'identità ACISport "Regolarità Produzione" e le vetture con targa "prova" non saranno ammesse.

ART. 5 - PERCORSO

Il percorso di gara avrà una lunghezza complessiva di Km 245,98 (9) e sarà descritto nella tabella delle distanze e dei tempi allegata al presente regolamento particolare, di cui fa parte integrante, e nel Road Book. La tabella delle distanze e dei tempi indicherà anche le modalità di svolgimento delle prove cronometrate.

Saranno previsti:

n. 6 prove cronometrate

n. prove di media

n. 16 controlli orari

n. 0 controlli a timbro

La partenza sarà data a SALUZZO FORO BOARIO VIA DON SOLERI 16

con inizio alle ore 07.31

del 23/07/2022

e l'arrivo a SALUZZO PIAZZA CAVOUR

con inizio alle ore 17.31

del 23/07/2022

La gara si svolgerà su strade aperte al traffico con velocità medie non superiori a 50 Km/h (10)

ART. 6 - ISCRIZIONI

Le iscrizioni, da inviare a (11), accompagnate

da una tassa di iscrizione di € (Euro) 461,16 di cui € (Euro) parte sportiva

ed € (Euro) parte ospitalità (facoltativa) (12).

Le iscrizioni saranno aperte e chiuse nei giorni e negli orari indicati nel programma.

ART. 7 – OBBLIGHI GENERALI

Procedura per le verifiche ante-gara, consegna numeri di gara:

Le verifiche sportive (consegna numeri di gara) saranno effettuate in base all'elenco iscritti (trasmesso all'ACISport nei termini previsti dal RSN copia del quale dovrà essere consegnata a ciascun commissario tecnico preposto alle verifiche tecniche).

La corretta compilazione della procedura on-line gare e calendari permette di inserire tutte le indicazioni relative al concorrente conduttore permettendone quindi l'inserimento nell'elenco iscritti. Per snellimento della procedura del ritiro dei numeri di gara dovranno essere presentati soltanto i seguenti documenti:

- documento d'identità
- il certificato medico qualora dalla procedura on line lo stesso risulti scaduto

Le vetture devono essere munite di uno dei seguenti documenti sportivi in corso di validità:

- FICHE ACI DI REGOLARITA' AUTOSTORICHE
- HTP FIA O HTP ACI
- Certificato d'iscrizione al Registro Club Acì Storico
- Fiche FIVA-ASI Certificato di omologazione o d'identità ASI (TARGA ORO)
- Certificato d'iscrizione al Registro Storico Nazionale AAVS

Limitatamente alle vetture con immatricolazione estera:

- Lasciapassare regolarità autostoriche FIA;
- Carta d'identità FIVA;
- autorizzazione scritta della propria A.S.N. se la stessa non appartiene alla U.E. /se ciò non è stato incluso nella scheda d'iscrizione.
- ricevuta dell'avvenuto pagamento della tassa d'iscrizione.

Indipendentemente dal documento sportivo presentato per l'ammissione alle gare la configurazione delle vetture deve essere conforme ai criteri previsti dalla regolamentazione ACI.

Le vetture con immatricolazione estera iscritte da equipaggi stranieri e sprovviste dei documenti elencati nel presente articolo, possono essere ammesse con una dichiarazione di conformità alle norme sportive rilasciata dai concorrenti stessi agli Organizzatori e da questi controfirmata.

L'inosservanza anche di una sola delle precedenti disposizioni è motivo di non ammissione alla gara, con decisione dei Commissari Sportivi/ Giudice Unico. Parimenti, possono non essere ammesse le vetture che non dessero sufficienti garanzie di idoneità e sicurezza.

Le vetture con targa "prova" non sono ammesse.

I concorrenti che non esibiranno i documenti sopra richiesti, non saranno ammessi alla competizione. Dopo le verifiche sportive i concorrenti riceveranno tutti i documenti necessari per presentarsi alle verifiche tecniche. Compresi eventuali circolari informative ed altre istruzioni impartite dalla Direzione Gara. Riceveranno i numeri di gara ed i Pass identificativi.

ART. 8 - RIORDINAMENTI (13)

(14)

"Saranno istituiti 3 riordinamenti della durata totale di 100'

(15)

ART. 9 - TEMPO MASSIMO

Un equipaggio sarà considerato fuori tempo massimo:

- se transiterà ad un controllo orario con un ritardo superiore a 15 minuti primi;
- se accumulerà ritardi a più controlli complessivamente superiori a (16)

ART. 10 - ARRIVO

SALUZZO PIAZZA CAVOUR

Il controllo di arrivo sarà collocato in località

e aperto alle ore (17)

17.00

ART. 11 - CLASSIFICHE

Saranno redatte le seguenti classifiche:

- a) generale;
- b) di divisione;
- c) speciali (18);

d) femminili

ART. 12 - PREMI

La gara sarà dotata dei seguenti premi d'onore (19)

- per i primi 3 della classifica generale;
- per i primi 3 delle classifiche di divisione;
- per il/i delle classifiche speciali (se previste)
- per l'equipaggio femminile

ART. 13 - DISPOSIZIONI GENERALI

Per il fatto stesso dell'iscrizione alla gara, ciascun concorrente dichiara per sé e per i propri conduttori, navigatori, dipendenti e incaricati :

- di riconoscere ed accettare le disposizioni del Regolamento Nazionale Sportivo (e sue Norme Supplementari) e del presente regolamento di gara, impegnandosi a rispettarle e a farle rispettare;
- di impegnarsi a risolvere qualsiasi controversia, che potesse insorgere per fatti derivanti dall'Organizzazione e dallo svolgimento della gara, mediante i meccanismi e i metodi di soluzione predisposti dall'ACI, rinunciando ad adire altre autorità che non siano quelle sportive per la tutela dei suoi diritti ed interessi e di quelli dei propri conduttori, navigatori, dipendenti e incaricati;
- di ritenere sollevati l'Automobile Club d'Italia, l'Organizzatore e tutte le persone addette all'organizzazione, gli Automobile Club comunque interessati alla gara. gli Ufficiali di gara ed i proprietari dei percorsi dove si svolge la gara da ogni responsabilità circa eventuali danni occorsi ad esso concorrente, suoi conduttori, navigatori, dipendenti e incaricati o cose, oppure prodotti o causati a terzi o cose da esso concorrente, suoi conduttori, navigatori, dipendenti e incaricati.

ART. 14 - ALLEGATI

I seguenti allegati fanno parte integrante del presente regolamento particolare di gara:

- tabella delle distanze e dei tempi;
- mappe del percorso di gara;
- planimetrie delle prove cronometrate (20).

Art. 15 - ASSICURAZIONE

L'Organizzatore, quale titolare di licenza sportiva, sin dal momento della relativa sottoscrizione aderisce alla vigente normativa sportiva.

In tale contesto conferma di avere piena conoscenza del fatto che la polizza RC, menzionata dall'art. 56 del RSN, risponde ai canoni previsti dall'art. 124 del codice delle assicurazioni, con i minimi di legge, e non solleva i Concorrenti ed i Conduttori da qualsiasi responsabilità in cui possano eventualmente incorrere al di fuori dell'oggetto dell'assicurazione e ulteriori condizioni generali e speciali di polizza come pubblicate sul sito federale e comunque richiedibili alla Compagnia di Assicurazioni.

NOTE:

NB: Per la partecipazione alle Gare di REGOLARITA' SPORT i componenti l'equipaggio dovranno essere in possesso minimo di Licenza di Regolarità e di Certificato Medico di Idoneità Sportiva Agonistica.

- (1) L'apertura delle iscrizioni non può essere precedente alla data di approvazione del presente R.P.
- (2) Almeno 3 giorni prima della data di inizio della gara (gare nazionali).
- (3) Facoltativo.

- (4) Apporre una croce sull'opzione scelta.
- (5) Gli Organizzatori hanno la facoltà di richiedere la designazione di un Giudice Unico al posto del Collegio dei Commissari Sportivi. Se l'Organizzatore si avvale di questa facoltà, dovrà formulare specifica richiesta.

- (6) Il compilatore delle classifiche può essere persona diversa dal Capo Servizio Cronometraggio.
- (7) Indicare la Zona.
- (8) Uno o più giorni.
- (9) Massimo 350 Km per giornata di gara.

- (10) Le medie devono essere stabilite in funzione delle caratteristiche del percorso e devono rispettare i limiti previsti dall' RDS Autostoriche.
- (11) Indicare il destinatario e l'indirizzo completo.
- (12) Eventuali proposte di forfait per soggiorno e/o ospitalità non potranno essere incluse nella tassa di iscrizione,
- (13) Facoltativi.
- (14) Se ne è previsto più di uno, inserire "Saranno istituiti dei riordinamenti della durata di _____ minuti primi nelle seguenti località: _____".
Se ne è previsto uno solo, inserire "Sarà previsto un riordinamento della durata di _____ minuti primi nella seguente località: _____".
- (15) Se non ne sono previsti, inserire "Non saranno previsti riordinamenti".
- (16) Indicare "30 minuti primi" se la gara si svolge in una giornata oppure "30 minuti primi per giornata" se la gara si svolge in due o più giornate.
- (17) Se la gara si svolge su due o più giornate, indicare gli orari di arrivo per giornata.
- (18) Facoltative (Femminili, ecc.). Se previste, indicarle. Le classifiche dovranno essere compilate senza scarti ai sensi RDS Regolarità, controlli tempi per giornata di gara max 1.
- (19) I premi indicati sono quelli minimi che l'Organizzatore deve prevedere. Quantità maggiori sono facoltative.
- (20) L'obbligo delle planimetrie esiste soltanto per le prove su aree attrezzate , su circuiti provvisori, autodromi, kartodromi. Se non è prevista alcuna di queste prove, non selezionare la checkbox.

Le vetture ammesse sono così suddivise

DIVISIONE	VEETURE COSTRUITE	CILINDRATA	CARATTERISTICHE
1a	dal 1958 al 1965	fino a 1150	corsa
	dal 1958 al 1965	da 1151 a 1600	corsa
2a	dal 1966 al 1971	da 1151 a 1300	corsa
	dal 1958 al 1965	da 1601 a 2000	corsa
	Dal 1966 al 1990	fino a 1150	corsa
3a	dal 1958 al 1965	oltre 2000	corsa
	dal 1966 al 1971	da 1301 a 1600	corsa
4a			
	dal 1966 al 1971	da 1601 a 2000	corsa
5a	dal 1972 al 1976	da 1151 a 1300	corsa
	dal 1966 al 1971	oltre 2000	corsa
6a	dal 1972 al 1976	da 1301 a 1600	corsa
	dal 1972 al 1976	da 1601 a 2000	corsa
7a	dal 1977 al 1981	da 1151 a 1300	corsa
	dal 1982 al 1986	da 1151 a 1300	corsa
8a	dal 1972 al 1976	oltre 2000	corsa
	dal 1977 al 1981	da 1301 a 1600	corsa
9a	dal 1982 al 1986	da 1301 a 1600	corsa
	dal 1977 al 1981	oltre 1600	corsa
9a	dal 1982 al 1985	oltre 1600	corsa
9a	dal 1987 al 1990	da 1151 a 1300	Corsa
9a	dal 1987 al 1990	Da 1301 a 1600	Corsa
9a	dal 1986 al 1990	Oltre 1600	Corsa
9a	dal 1986 al 1990	Oltre 2000	Corsa

TABELLA VETTURE AMMISSIBILI ALLE GARE DI REGOLARITA'

TIPOLOGIA VETTURE		Anno di costruzione	AMMISSIBILITA' ALLE GARE						
			Regolarità Classica	Regolarità A media	Regolarità Sport (1)	Regolarità Challenge (1)	Regolarità Turistica	All Stars	Raduni
1°	Di produzione	Al 1957	X	X	X	X	X		X
1B	Da corsa con storia sportiva documentata		X	X	X	X	X		
1C	Da corsa senza storia sportiva ma con valore di testimonianza storica o sportiva		X	X	X	X	X		
2A	Di produzione	Dal 1958 al 1985	X	X		X	X		X
2B	Da corsa con storia sportiva documentata		X	X	X	X	X	X	
2C	Da corsa senza storia sportiva ma con valore di testimonianza storica o sportiva		X	X	X	X	X	X	
2D	Da corsa con modifiche e/o allestimenti di sicurezza previsti dal RDS Autostoriche (anche parziali)		X	X	X	X	X	X	X
3°	Produzione	Dal 1986 al 1990	X	X			X		X
3B	Da corsa con storia sportiva documentata	Dal 1986 al 1990	X	X	X	X	X	X	
3C	Da corsa senza storia sportiva ma con valore di testimonianza storica o sportiva		X	X	X	X	X	X	
4	Tutte le tipologie senza documenti sportivi	Dalle origini al 1990					X (2)		X (2)

1) È CONSENTITA LA PARTECIPAZIONE ALLE GARE DI REGOLARITÀ SPORT E DI REGOLARITÀ CHALLENGE AUTO STORICHE E ALLE MANIFESTAZIONI ALL STARS, ALLE VETTURE COSTRUITE PRIMA DEL 1958 I CUI MODELLI SPECIFICI ERANO ANCORA IN PRODUZIONE DOPO IL 31-12-1957
2) ESCLUSO AUTO DA CORSA

R.P.G. della gara di regolarità per Auto Storiche del: _____ 22.23 LUGLIO 2022



Denominata: RALLY STORICO REGOLARITA' SPORT VALLI CUNEESI

L'Organizzatore dichiara di aver inserito nell'apposito modulo ogni richiesta di modifica al presente RPG, senza alterarne il contenuto in qualsiasi parte; dichiara inoltre l'impegno a verificare che tutti coloro che parteciperanno allo svolgimento della gara ma che non figurano sul presente RPG saranno comunque titolari di una valida licenza sportiva rilasciata dalla Federazione.

Lo svolgimento della gara è comunque subordinato al rilascio del nulla-osta da parte del competente Ministero dei Trasporti Direzione Generale per la Sicurezza Stradale come previsto dal comma 3 art. 9 del nuovo codice della strada.

Il presente Regolamento Particolare di gara/Permesso di Organizzazione può essere revocato in qualsiasi momento in caso di violazione da parte dell'Organizzatore dell'art. 56 del Regolamento Sportivo Nazionale ravvisata dalla Federazione.

Firma del Direttore di Gara



Il Direttore di Gara
Giuseppe RUSTICELLI
20.05.22
20.05.22

Firma del legale rappresentante dell'Ente Organizzatore

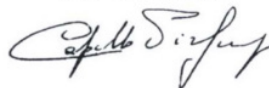
ASD SPORT RALLY TEAM APS
VIA MONTEU ROERO 24/B
10022 CARMAGNOLA (TO)
P.IVA 12533940016
C.F. 94085160011



**Firma per la Delegazione Regionale
(per presa visione del presente
Regolamento)**

Guido Capitolo



**Firma del legale rappresentante dell'Ente
Coorganizzatore (ove presente)**

**VISTO SI APPROVA
IL SEGRETARIO DEGLI ORGANI SPORTIVI ACI
Marco Ferrari**

approvato in data _____ con numero di approvazione _____

MODULO DI RICHIESTA DI MODIFICA AL PRESENTE REGOLAMENTO
(inserire un modulo per ogni richiesta di modifica)

Denominazione RALLY STORICO REGOLARITA' SPORT VALLI CUNEESEI
Data 22-23 LUGLIO 2022 Validità NESSUNA
ORGANIZZATORE: ASD SPORT RALLY TEAM APS Lic. n° 489283

Si richiede di modificare l'art. 2 UFFICIALI DI GARA del presente RPG come segue:

AGGIUNGERE: DIRETTORE GARA AGGIUNTO DELLEANI ALFREDO LIC. 20758
AGGIUNGERE: COMMISSARI SPORTIVI RIGOTTI MARIO LIC. N. 75041
AGGIUNGERE: COMMISSARI TECNICI: LASPROVATA VIRGINIO LIC. N. 353479
AGGIUNGERE: COMMISSARI TECNICI: BRUNELLI GIORGIO LIC. N. 37807
AGGIUNGERE: VERIFICATORI SPORTIVI VALLERO GIOVANNA LIC. N. 36237
AGGIUNGERE: VERIFICATORI SPORTIVI VOERSIO GABRIELLA LIC. N. 36237
AGGIUNGERE: VERIFICATORI SPORTIVI ENRICA GABRIELLA LIC. N. 07192

Per i seguenti motivi:

PER ASSolvere IN BREVE TEMPO A TUTTE LE FUNZIONI DI VERIFICA SPORTIVA DEGLI EQUIPAGGI

Parere della Commissione:

Parere del Direttore di Gara:



Si approva la modifica richiesta

IL SEGRETARIO DEGLI ORGANI SPORTIVI ACI

Ai sensi dell'Art. 11 del Regolamento di
Funzionamento delle Attività Sportive di ACI

12° RALLY STORICO DEL CUNEESE - REGOLARITA' SPORT

22/23 luglio 2022

TABELLA DISTANZE E TEMPI

SET.	CO PS	LOCALITA'	DISTANZE KM			TEMPO IMPOSTO	MEDIA Km/h	ORA 1a VETTURA	SEZ.	
			PS	TRASF.	TOT.					
1	0	Saluzzo - Foro Boario - Partenza						7:31 *	Sezione 1	
	ZR	Saluzzo - Rifornimento		0,00	0,00					
	1	Km alla prossima ZR	(22,00)	(48,31)	(70,31)					
	1	Brondello		15,99	15,99	0:30'	31,98	8:01		
2	PS 1	Brondello	7,00					0:04'		8:05
						div. 1-2	10'32"	39,87		
						div. 3-4-5	09'26"	44,52		
						div. 6-7-8-9	08'28"	49,61		
	2	Valmala		11,77	18,77	0:29'	38,83	8:34		
3	PS 2	Valmala	15,00					0:04'		8:38
						div. 1-2	22'32"	39,94		
						div. 3-4-5	20'10"	44,63		
						div. 6-7-8-9	18'04"	49,82		
	2A	Saluzzo - Riordino IN		20,55	35,55	0:54'	39,50	9:32		
4		Riordino 1 - Saluzzo						0:20'		
	2B	Saluzzo - Riord.OUT/Assist.IN						9:52	Sezione 2	
5	A	Parco Assistenza	(22,00)	(48,31)	(70,31)	0:30'				
	2C	Saluzzo - Assistenza OUT						10:22		
6	ZR	Saluzzo - Rifornimento		0,00	0,00					
	2	Km alla prossima ZR	(13,20)	(37,55)	(50,75)					
	3	Bagnolo		29,83	29,83	0:44'	40,68	11:06		
7	PS 3	Montoso	13,20					0:04'		11:10
						div. 1-2	19'52"	39,87		
						div. 3-4-5	17'38"	44,91		
						div. 6-7-8-9	15'52"	49,92		
	3A	Bagnolo - Riordino IN		6,27	19,47	0:35'	33,38	11:45		
8		Riordino 2 - Bagnolo						1:00'		
	3B	Bagnolo - Riordino OUT						12:45	Sezione 3	
9	RSZ	Remote Service Zone	(13,20)	(37,32)	(50,52)					
	ZR	Bagnolo - Rifornimento		1,45	1,45					
	3	Km alla prossima ZR	(13,20)	(38,64)	(51,84)					
	4	Bagnolo		7,08	7,08	0:40'	10,62	13:25		
10	PS 4	Montoso	13,20					0:04'		13:29
						div. 1-2	19'52"	39,87		
						div. 3-4-5	17'38"	44,91		
						div. 6-7-8-9	15'52"	49,92		
	4A	Saluzzo - Riordino IN		33,01	46,21	1:08'	40,77	14:37		
11		Riordino 3 - Saluzzo						0:20'		
	4B	Saluzzo - Riord.OUT/Assist.IN						14:57	Sezione 4	
12	B	Parco Assistenza	(13,20)	(38,87)	(52,07)	0:30'				
	4C	Saluzzo - Assistenza OUT						15:27		
13	ZR	Saluzzo - Rifornimento		0,00	0,00					
	4	Km all'Arrivo	(22,00)	(51,08)	(73,08)					
	5	Brondello		15,99	15,99	0:30'	31,98	15:57		
14	PS 5	Brondello	7,00					0:04'		16:01
						div. 1-2	10'32"	39,87		
						div. 3-4-5	09'26"	44,52		
						div. 6-7-8-9	08'28"	49,61		
	6	Valmala		11,77	18,77	0:29'	38,83	16:30		
15	PS 6	Valmala	15,00					0:04'	16:34	
						div. 1-2	22'32"	39,94		
						div. 3-4-5	20'10"	44,63		
						div. 6-7-8-9	18'04"	49,82		
	6A	Saluzzo - Piazza Cavour - Arrivo		23,32	38,32	0:57'	40,34	17:31		

Versione B - 28 aprile 2022

TOTALE 70,40 175,58 245,98

Alba 6:06 - Tramonto 21:06

* Orari teorici della 13° Rally Storico del Cuneese

Il 1° Concorrente del 12° Rally Storico del Cuneese Regularità Sport partirà 5' dopo l'ultimo Concorrente del 13° Rally Storico del Cuneese

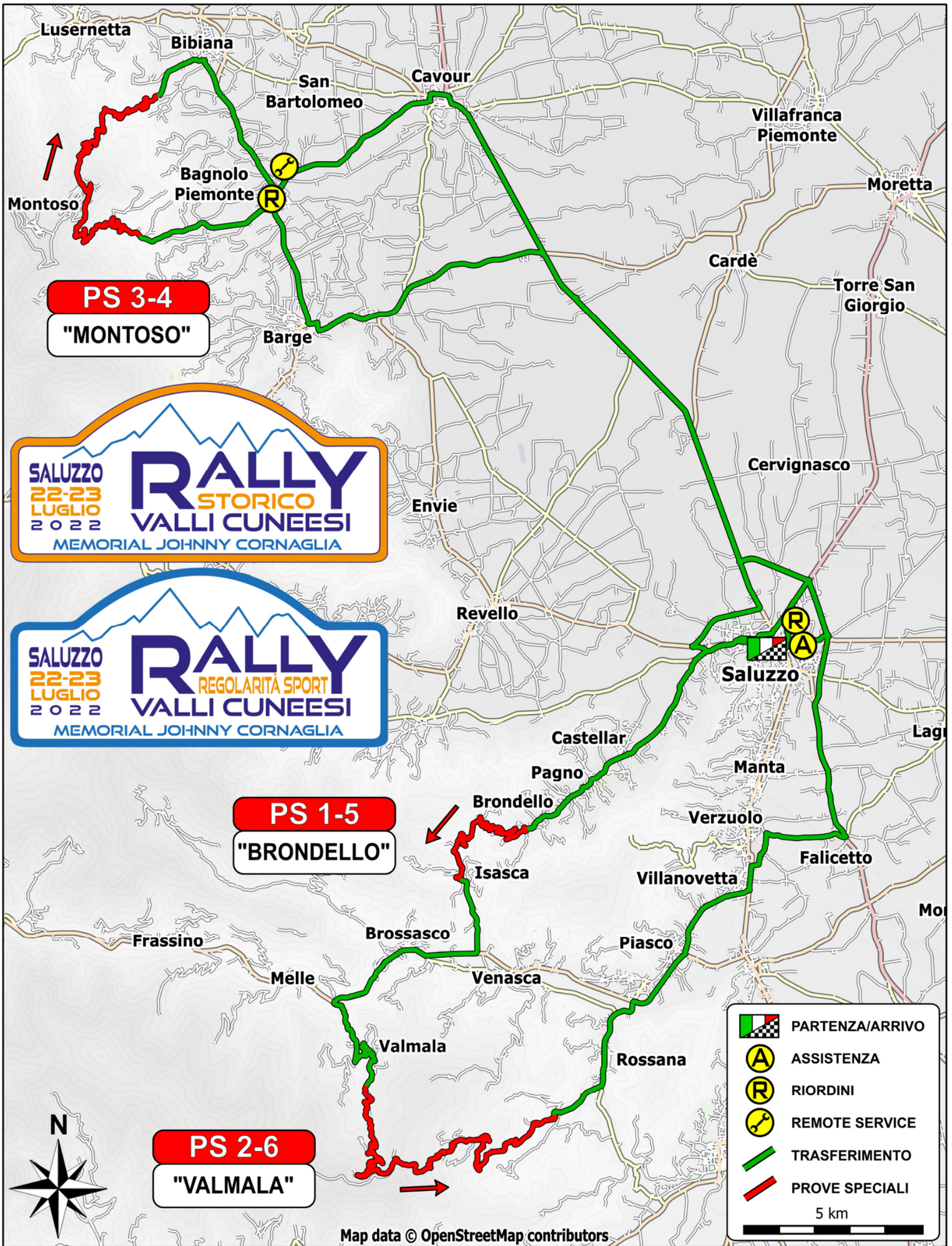

P.S. 1/5 "Brondello" km 7,00

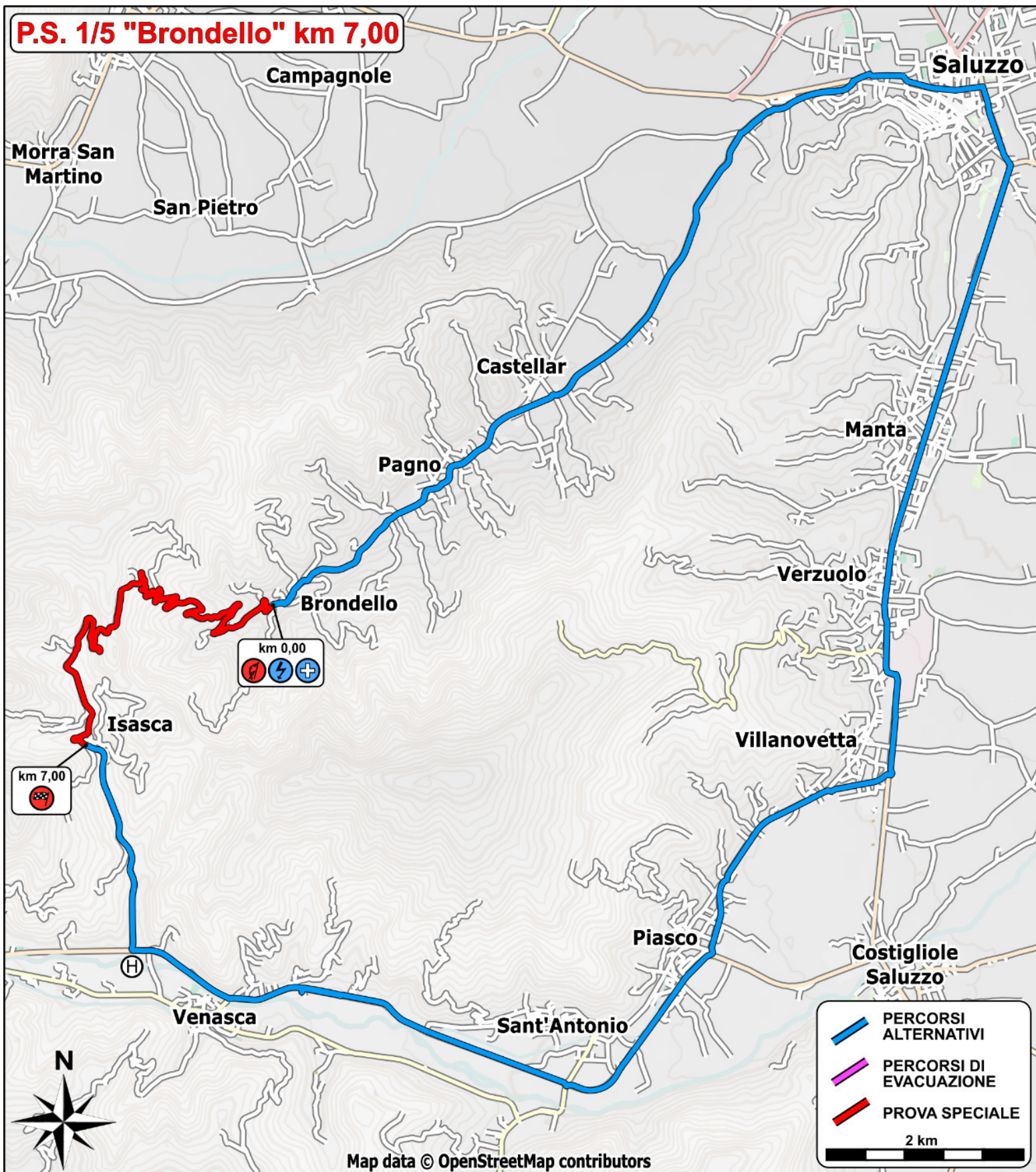

Campagnole

Saluzzo

Morra San Martino

San Pietro

Castellar

Manta

Pagno

Verzuolo

Brondello

Isasca

Villanovetta

Piasco

Costigliole Saluzzo

Venasca

Sant'Antonio

PERCORSI ALTERNATIVI
PERCORSI DI EVACUAZIONE
PROVA SPECIALE

2 km

Map data © OpenStreetMap contributors

P.S. 2/6 "Valmala" km 15,00

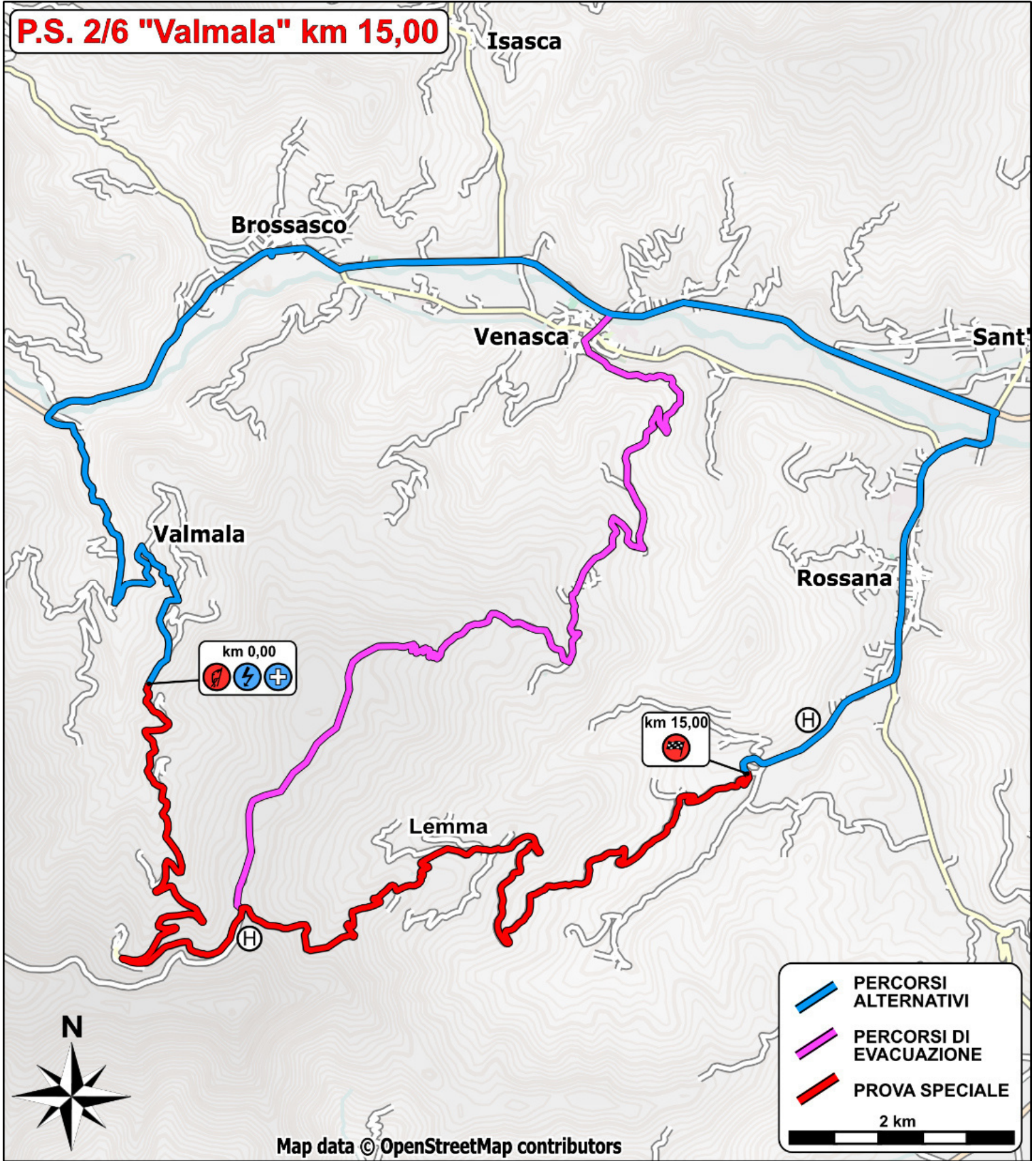

P.S. 3/4 "Montoso" km 13,20

