



## PROCEDURA DI ACCREDITAMENTO E ACCESSO AL PARCO ASSISTENZA

che si trova nell'area industriale di Ricogno sulla SP Caraglio-Dronero

All'Area Service accedono soltanto i furgoni e i motorhome.

Vietato l'accesso alle vetture private che dovranno essere parcheggiate prima dell'Area Triage-Covid nella zona indicata dagli organizzatori.

### NO SULLA STRADA DI TRANSITO DELLE VETTURE DA RALLY DA E PER IL PERCORSO DEL TEST

Il parco assistenza viene aperto alle ore 07.00 di Sabato 27 giugno. Arrivati davanti all'area Accreditamento-Triage le persone incaricate all'assistenza delle vetture e che hanno preventivamente inviato all'organizzazione l'autocertificazione (solo quelle) devono presentarsi con un documento di identità per il controllo e la rilevazione della temperatura corporea. Se tutto è regolare verrà consegnata ad ogni responsabile di Team una busta con all'interno i numeri identificativi delle vetture da apporre, TASSATIVAMENTE, sui due vetri laterali posteriori. A ogni addetto ai lavori, iscritto nell'elenco delle autocertificazioni, verrà consegnato un braccialetto da polso per poter essere identificato.



BRACCIALETTA DA POLSO

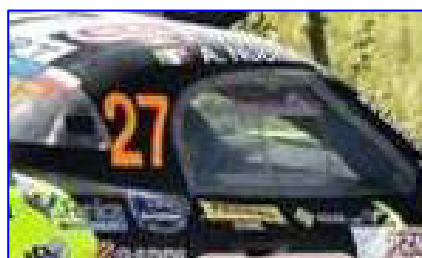

NUMERO IDENTIFICATIVO

**E' VIETATO L'INGRESSO NELL'AREA SERVICE ALLE PERSONE CHE NON ABBIANO INVIATO PREVENTIVAMENTE L'AUTOCERTIFICAZIONE NEL RISPETTO DELLE NORME ACI E DEL PROTOCOLLO COVID-19**

**(4 persone per ogni vettura + l'equipaggio. Ogni vettura in più 2 persone + l'equipaggio)**



area service

zona di accreditamento  
area triage-covid

area service

Google Earth



## NUMERO DI RICONOSCIMENTO



PRIMA DELL'INIZIO DELLA SESSIONE DI TEST, SUI DUE FINESTRINI POSTERIORI LATERALI DEVE ESSERE APPLICATO IL NUMERO DI RICONOSCIMENTO DI ALTEZZA 20 CM.

